SITUÁCIA REKULTIVÁCIE
M 1 : 500

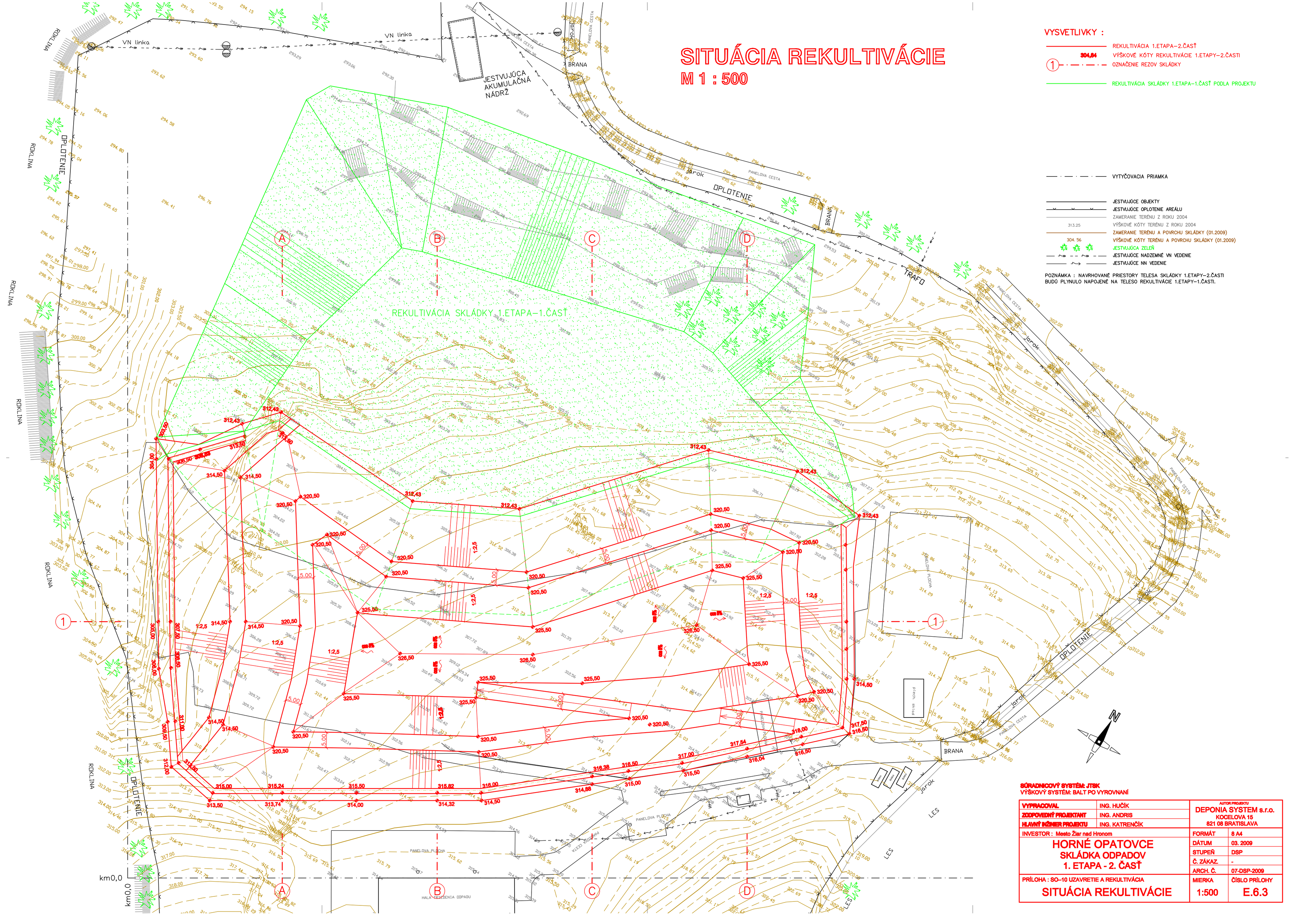

VYSVETLIVKY :

- REKULTIVÁCIA 1.ETAPA–2.ČASŤ
- 304,84 VÝŠKOVÉ KÓTY REKULTIVÁCIE 1.ETAPY–2.ČASTI
- (1) OZNAČENIE REZOV SKLÁDKY
- REKULTIVÁCIA SKLÁDKY 1.ETAPA–1.ČASŤ PODĽA PROJEKTU
- VYTYČOVACIA PRIAMKA
- JESTVUJÚCE OBJEKTY
- JESTVUJÚCE OPLOTENIE AREÁLU
- ZAMERANIE TERÉNU Z ROKU 2004
- 313.25 VÝŠKOVÉ KÓTY TERÉNU Z ROKU 2004
- ZAMERANIE TERÉNU A POVRCHU SKLÁDKY (01.2009)
- 304. 56 VÝŠKOVÉ KÓTY TERÉNU A POVRCHU SKLÁDKY (01.2009)
- JESTVUJÚCA ZEĽEŇ
- JESTVUJÚCE NADZEMNÉ VN VEDENIE
- JESTVUJÚCE NN VEDENIE

POZNÁMKA : NAVRHOVANÉ PRIESTORY TELESA SKLÁDKY 1.ETAPY–2.ČASTI BUDÚ PLYNULO NAPOJENÉ NA TELESO REKULTIVÁCIE 1.ETAPY–1.ČASTI.

SÚRADNICOVÝ SYSTÉM: JTSK
VÝŠKOVÝ SYSTÉM: BALT PO VYROVNANÍ

VYPRACOVAL	ING. HUČÍK	AUTOR PROJEKTU DEPONIA SYSTEM s.r.o. KOCELOVA 15 821 08 BRATISLAVA	
ZODPOVEDNÝ PROJEKTANT	ING. ANDRIS		
HLAVNÝ INŽINIER PROJEKTU	ING. KATRENČÍK		
INVESTOR : Mesto Žiar nad Hronom		FORMÁT	8 A4
HORNÉ OPATOVCE SKLÁDKA ODPADOV 1. ETAPA - 2. ČASŤ		DÁTUM	03. 2009
		STUPEŇ	DSP
		Č. ZÁKAZ.	-
		ARCH. Č.	07-DSP-2009
PRÍLOHA : SO–10 UZAVRETIE A REKULTIVÁCIA SITUÁCIA REKULTIVÁCIE		MIERKA 1:500	ČÍSLO PRÍLOHY E.6.3